La démocratisation du trading

Bref historique des plateformes gratuites de trading en ligne

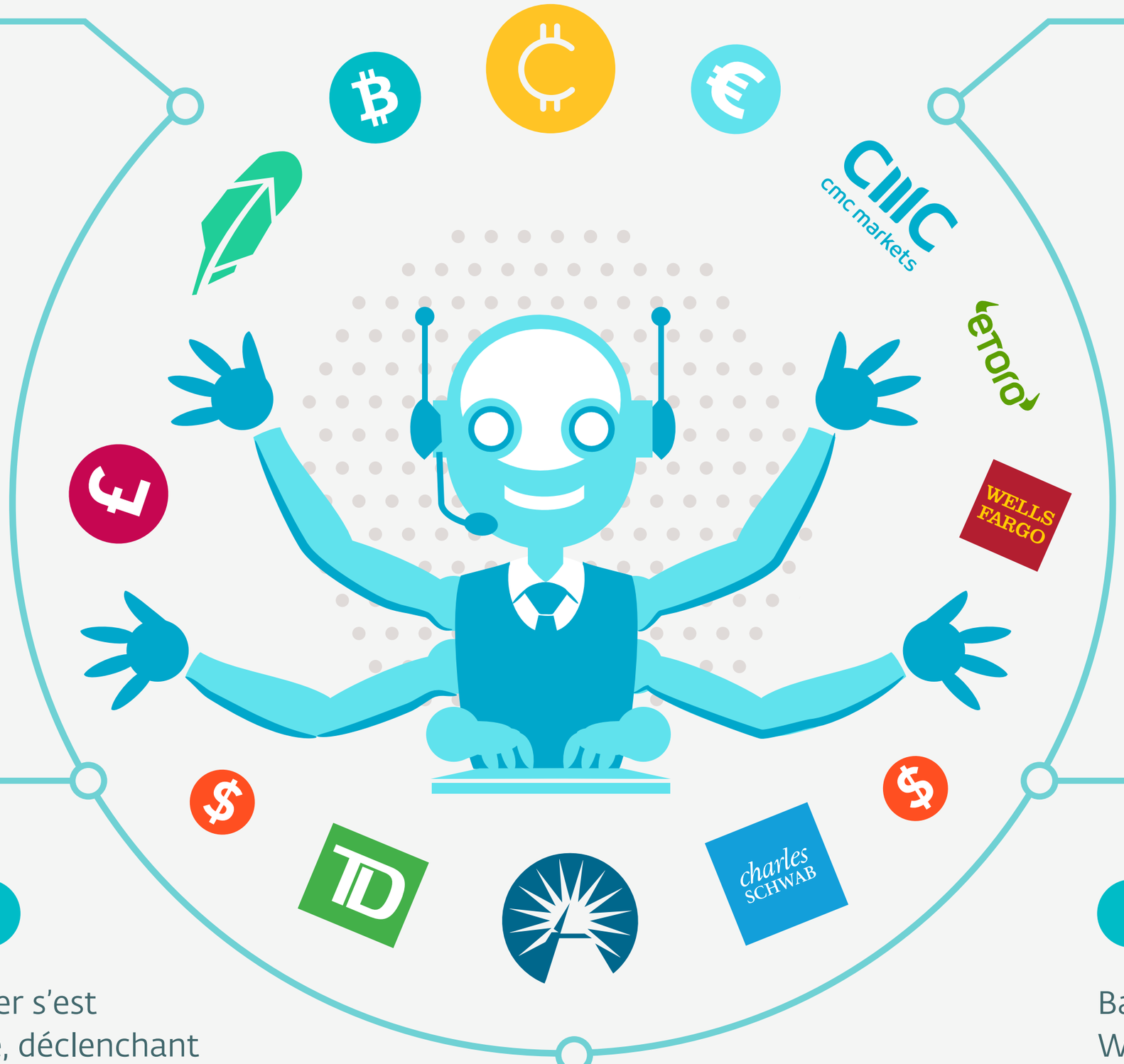

2013

Robinhood est l'un des premiers développeurs d'applications à avoir créé une plateforme gratuite.

2019.9

Interactive Broker s'est également lancé, déclenchant une réaction en chaîne.

2019.10

E TRADE, TD Ameritrade, Charles Schwab et Fidelity ont annoncé la réduction de leurs frais de courtage.

2019.12

Bank of America et Wells Fargo ont suivi le mouvement deux mois plus tard.

2020

CMC Markets, Dabble, eToro et IG ont fait de même.